



BASAURI

Udala • Ayuntamiento

DILIGENTZIA.- Behin-behineko Idazkari Nagusik ematen du, dokumentu hau elizate honetako udalbatzak 2021eko maiatzaren 27an egindako ohiko osoko bilkuran onetsi zuela adierazteko.

BEHIN-BEHINEKO IDAZKARI NAGUSIA

DILIGENCIA.- La extiende el Secretario General Acctal., para hacer constar que el presente documento fue aprobado por el Ayuntamiento Pleno de esta Anteiglesia, en sesión ordinaria celebrada el día 27 de mayo de 2021.

EL SECRETARIO GENERAL ACCTAL.

Egiaztapen kodea (CSV) / Código de verificación (CSV): 47d786cb47d87e77d980ac7f2af2fda9daa70817 Erreferentzia-zenbakia / N. Referencia: FIRDOC-202101771 https://tramiteak.basauri.eus/impulsa/csvValidation.do	
Jatorrizko dokumentuaren sinadurak / Documento original firmado por:	Data / A día:
ANTONIO LAGUNA	04/06/2021 09:54:29



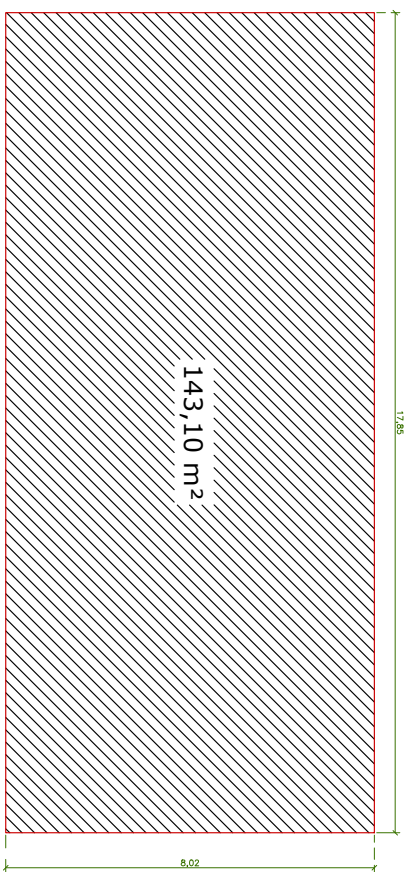

PLANTA BAJA

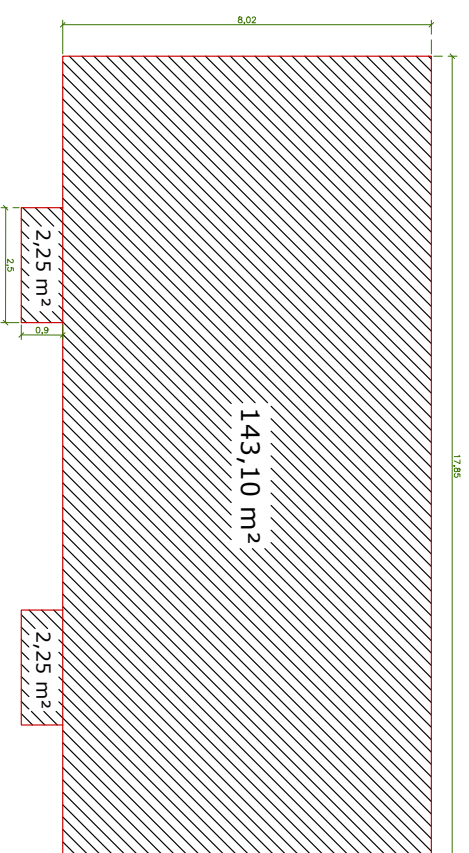

PLANTA TIPO (1ª Y 2ª)

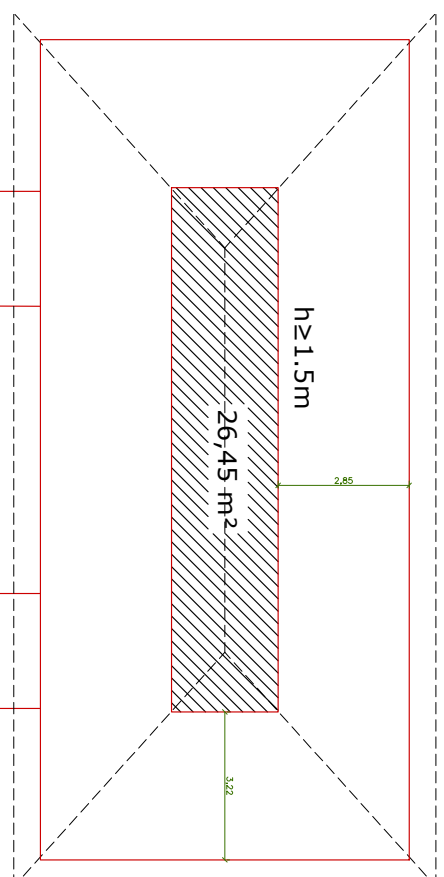

PLANTA BAJA CUBIERTA

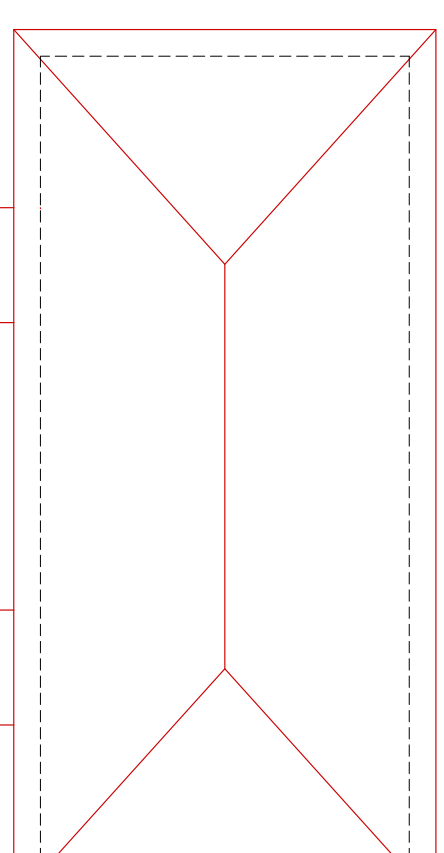

PLANTA CUBIERTA

SUPERFICIE CONSTRUIDA EXISTENTE COMPUTABLE A EFECTOS DE EDIFICABILIDAD			
CERRADA	ABIERTA	TOTAL PLANTA	TOTAL EDIFICIO
PLANTA BAJA	143,10 m ²	0,00 m ²	143,10 m ²
PLANTA PRIMERA	143,10 m ²	5,50 m ²	148,60 m ²
PLANTA SEGUNDA	143,10 m ²	2,25 m ²	145,35 m ²
BAJO CUBIERTA	26,45 m ²	0,00 m ²	26,45 m ²

NOTA 1: Las balcones de planta segunda computan AL 50% a efectos de edificabilidad por no encontrarse cubiertos.
NOTA 2: El área de los balcones se ha computado a efectos de edificabilidad la superficie de las zonas con altura superior a 1,50m.

Egiazlapean kodea (CSV) / Código de verificación (CSV): 47d786cb47d87e77d980ac7f2af2fda9daa70817
Erreferentzia-zenbakia / N. Referencia: FIRDOC-202101771
<https://tramiteak.basauri.eus/impulsa/csv/Validacion.do>

Jatorrizko dokumentuaren sinadurak / Documento original firmado por:
ANTONIO LAGUNA

Data / A día:
04/06/2021 09:54:29



ESTUDIO DE DETALLE
PARCELA CALLE URIARTE Nº3 DE BASAURI

CLIENTE RESERVA: MIKEL LIZASO URIONDO
ESTUDIOS Y PROYECTOS: CALLE URIARTE Nº3 BASAURI-BIZKAYA

PLANTAS
EDIFICIO EXISTENTE

INFORMACION
FECHA: JUNIO 2021

ESCALA: 1/80 0 1 2 M

IN.04

PROYECTO FORMALIZADO EN: EMI ESTUDIO DE ARQUITECTURA S.L.P.
C/ Siret 14 ANBOS Soñate 01003 BAZAURI-BIZKAYA
info@emiestudio.com www.emiestudio.com

ARQUITECTOS: EHIKI ARQUITECTOS
DIR. ADMINISTRACION: ANTONIO LAGUNA